

**UNIVERSIDADE FEDERAL DA BAHIA**

**PRÓ-REITORIA DE PÓS GRADUAÇÃO**

**Reunião dos Coordenadora(e)s**

**Dezembro de 2019**

# PRÓ-REITORIA DE PÓS GRADUAÇÃO

- Olival Freire Junior
  - Pró-Reitor de Pós-Graduação
- Thierry Corrêa Petit Lobão
  - Coordenador de Pesquisa
- Sérgio Luis Costa Ferreira
  - Coordenador de Ensino de Pós Graduação
- Joice Neves Reis
  - Coordenadora de Iniciação a Pesquisa, Criação e Inovação
- André Garcez Ghirardi
  - Coordenador de Inovação
- Antonio Lyrio
  - Coordenador de Fomento
- Maísa Sales
  - Coordenação Administrativa
  
  - Gerente do NEPG

## **Pauta – Reunião dos coordenadores**

- Informes
- CAPES Print
- PIBIC e avaliação da CAPES

**INFORMES**

# Informes

- Calendário UFBA 2020
  - 1º semestre: 02/03 a 11/07.
  - 2º semestre: 10/08 a 09/12.

## Calendário do Coleta CAPES

<b>Envio do coleta para a PROPPG</b>	<b>até 09/04/2020</b>
<b>Homologação pelo Pró-Reitor</b>	<b>até 17/04/2020</b>
<b>Mudança de área de curso</b>	<b>05/10 a 30/10/2020</b>

## Calendário de submissão de novos cursos na CAPES

<b>Entrega da Proposta na PROPG</b>	<b>Até 31/01/2020</b>
<b>Avaliação da Proposta na PROPG</b>	<b>De 01/02/2019 a 06/03/2020</b>
<b>Envio da Proposta para o CAE</b>	<b>Até 13/03/2020</b>
<b>Avaliação da Proposta no CAE</b>	<b>De 20/03/2020 a 20/04/2020</b>
<b>Submissão de Proposta na CAPES</b>	<b>De 22/04/2020 a 11/05/2020</b>

## **Bolsas CAPES de Janeiro serão antecipadas**

- A CAPES recebeu crédito adicional de 200 milhões de reais. Em função disto, as bolsas de janeiro de mestrado, doutorado e PNPD serão antecipadas.



# Bolsas de mestrado e doutorado CNPq

- O CNPq lançará em 2020 os editais Doutorado acadêmico para inovação (DAI) e Mestrado acadêmico para inovação (MAI).

# Bolsas Pós-doutorado PNPD da CAPES

- A CAPES não está permitindo a substituição de bolsistas PNPD de cursos de nota 3 e 4.

## Resolução CAE 03/2019

Dispõe sobre o ordenamento administrativo dos processos acadêmicos de criação, reestruturação, alteração curricular isolada e extinção dos cursos de graduação e de pós-graduação stricto sensu.

[https://ufba.br/sites/portal.ufba.br/files/resolucoes/resolucao\\_03.2019 - cae.pdf](https://ufba.br/sites/portal.ufba.br/files/resolucoes/resolucao_03.2019_-_cae.pdf)

## Portaria CAPES 33/2019

Avaliação de Propostas de Cursos Novos, APCN, de Pós-Graduação stricto sensu.

[http://www.capes.gov.br/images/stories/download/legislacao/15022019 Portaria n 33.pdf](http://www.capes.gov.br/images/stories/download/legislacao/15022019_Portaria_n_33.pdf)

## Portaria CAPES 60/2019

Dispõe sobre o mestrado e doutorado profissionais, no âmbito da Coordenação de Aperfeiçoamento de Pessoal de Nível Superior – CAPES.

[https://www.capes.gov.br/images/novo\\_portal/portarias/22032019\\_Portarias\\_59e60.pdf](https://www.capes.gov.br/images/novo_portal/portarias/22032019_Portarias_59e60.pdf)

## Portaria CAPES 90/2019

Dispõe sobre os programas de pós-graduação stricto sensu na modalidade de educação a distância.

[https://www.capes.gov.br/images/novo\\_portal/portarias/26042019-PORTARIA-N-90.pdf](https://www.capes.gov.br/images/novo_portal/portarias/26042019-PORTARIA-N-90.pdf)

## Portaria CAPES 256/2018

Dispõe sobre fusões, desmembramentos e migrações dos programas de pós-graduação stricto sensu.

<http://cad.capes.gov.br/ato-administrativo-detalhar?idAtoAdmElastic=63#anchor>

# Portaria CAPES 243/2019

Regulamenta a apresentação e o acompanhamento dos Projetos de Cooperação entre Instituições para Qualificação de Profissionais de Nível Superior (PCI).

Com as regras, as instituições podem fazer parcerias para oferecer e receber cursos de mestrado acadêmico ou profissional e doutorado.

**CAPES, 19/11/2019.**



## Portaria CAPES 243/2019

Para oferecer um curso de **mestrado** em outra instituição, é necessário que a universidade proponente tenha, no mínimo, **nota 4** na avaliação da CAPES. Já para oferecer um curso de **doutorado** é necessário ter, pelo menos, **nota 5** na última Avaliação Quadrienal.

<http://cad.capes.gov.br/ato-administrativo-detallar?idAtoAdmElastic=2822#anchor>

## Portaria CAPES 243/2019

O programa promotor poderá cadastrar apenas uma turma de PCI em cada nível concomitantemente.

Excepcionalmente, programas avaliados com nota 6 ou 7 poderão cadastrar uma turma excedente em cada nível concomitantemente.

# Professor Visitante

- Foram selecionados 18 novos professores.
- Recursos devem ser enviados para [propg@ufba.br](mailto:propg@ufba.br) até 17/12/2019.
- Resultado final: até 07/01/2020.

# **CAPES Print**

**CAPES Print**

**Relatório CAPES Print UFBA 2019**

# Relatório CAPES Print UFBA 2019

- Candidaturas apresentadas: 300
- Candidaturas efetivamente implementadas: 183

# Relatório CAPES Print UFBA 2019

- Doutorandos selecionados para sanduiche no exterior: 96
- Doutorandos aprovados no teste de proficiência: 60

# Relatório CAPES Print UFBA 2019

Modalidade	Quantidade
Doutorado sanduiche	60
Professor visitante no exterior – Junior	17
Professor visitante no exterior – Sênior	32
Professor visitante no Brasil	22
Jovem talento	01
Pós doutorado com experiência no exterior	03
Capacitação	02
Missões de trabalho	46



# Relatório CAPES Print UFBA 2019

País	Quantidade
Estados Unidos	28
Reino Unido	27
Espanha	25
França	24
Portugal	17
Canadá	13
Itália	11
Alemanha	08

# CAPES Print

- Bolsa capacitação
- PD e jovem talento com experiência no exterior
- Professor Visitante no Brasil
- Professor Visitante no exterior Sênior e Júnior

### 3. CRONOGRAMA PARA SOLITAÇÕES

<b>Data de Viagem</b>	<b>Período de Solicitação</b>	<b>Período de Pareceres</b>	<b>Resultado Parcial</b>	<b>Resultado Final</b>
abril 2020 a julho 2020	16/09/2019 a 01/10/2019	01/10/2019 a 30/11/2019	20/12/2019	15/01/2020
agosto 2020 a novembro 2020	01/12/2019 a 30/01/2020	01/02/2020 a 30/04/2020	01/05/2020	15/05/2020
dezembro 2020 a março 2021	16/03/2020 a 15/05/2020	01/06/2020 a 30/08/2020	01/09/2020	15/09/2020

# CAPES Print

- Missões de trabalho

## 6. CRONOGRAMA

<b>Data da Viagem</b>	<b>Período da Inscrição</b>	<b>Resultado Parcial</b>	<b>Resultado Final</b>
janeiro a maio de 2020	16/09/2019 a 04/10/2019	15/10/2019	01/11/2019
junho a setembro de 2020	01/11/2019 a 01/12/2019	15/01/2020	01/02/2020
outubro a dezembro de 2020	01/03/2020 a 30/03/2020	15/05/2020	01/06/2020

# CAPES Print

Doutorado sanduiche no exterior

Cronograma em definição.

**PIBIC NA UFBA**

# Número de projetos submetidos ao PIBIC

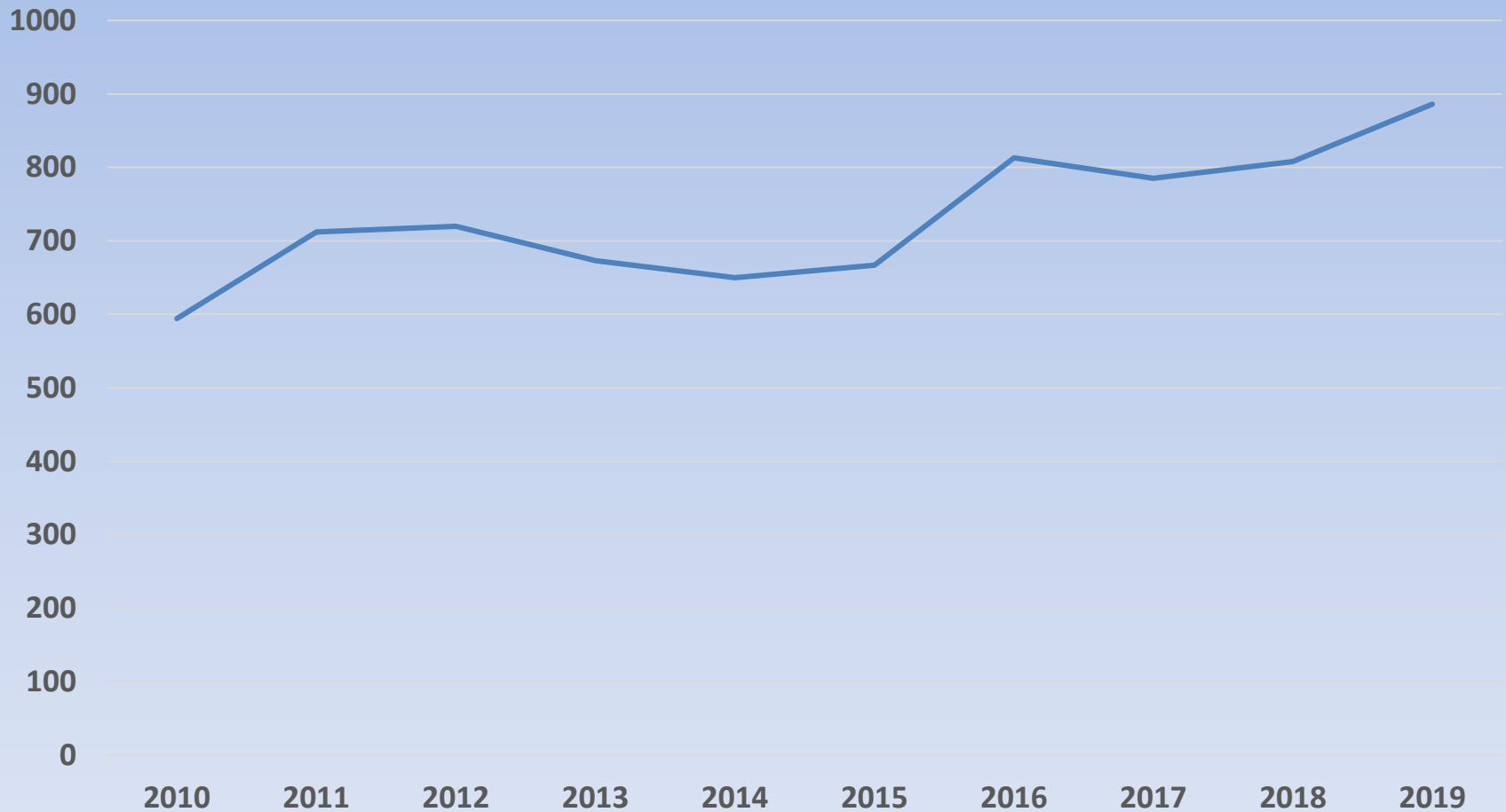

# Docentes DE/40h que participaram do Edital PIBIC em 2019, por unidade de lotação

**886/2238 = 38,2%, com variação de 8,7% a 77,5%**

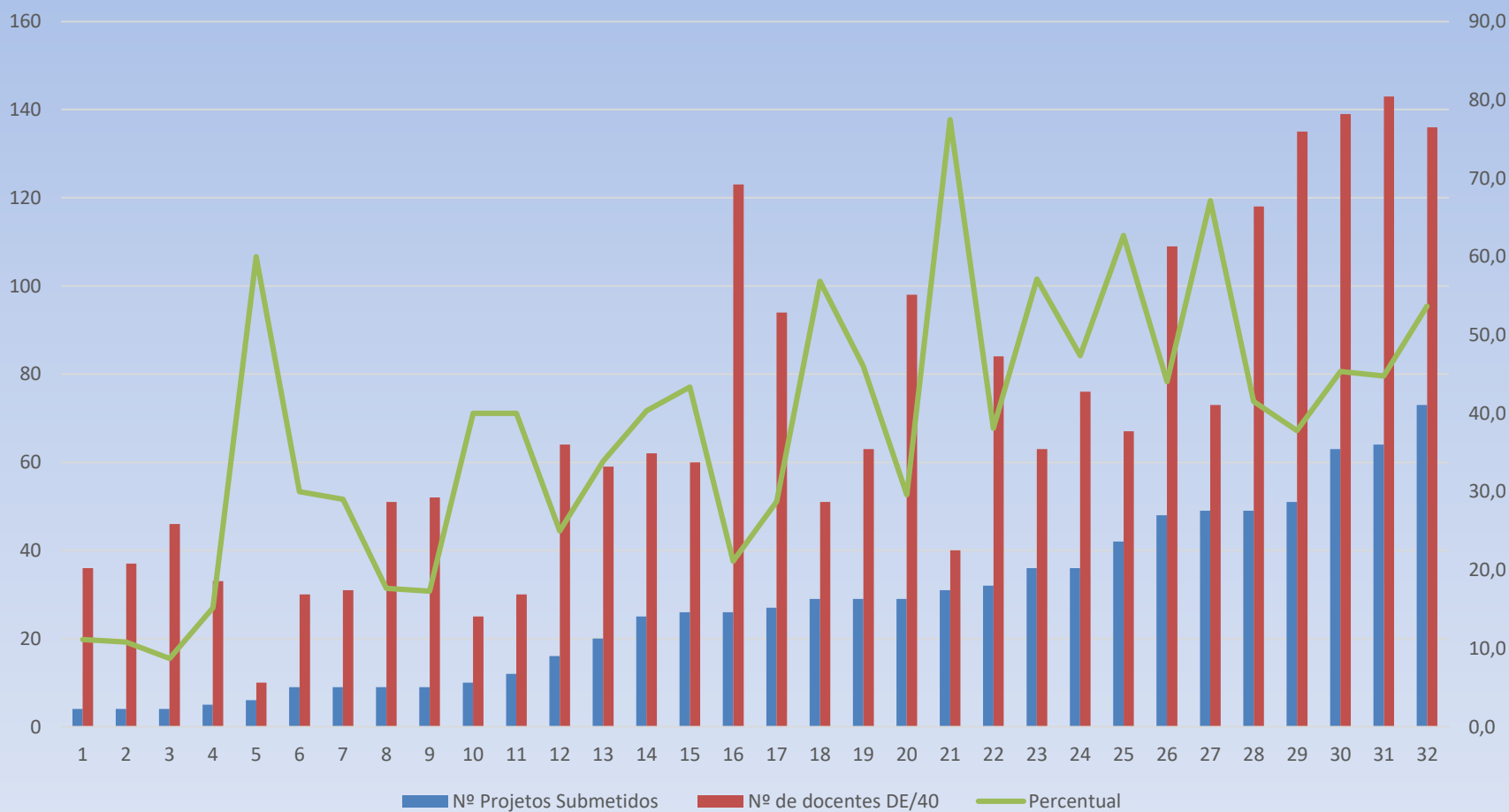

# Docentes DE que participaram do Edital PIBIC em 2019, por unidade de lotação

**886/1958 = 48,6%, com variação de 8,7% a 77,5%**

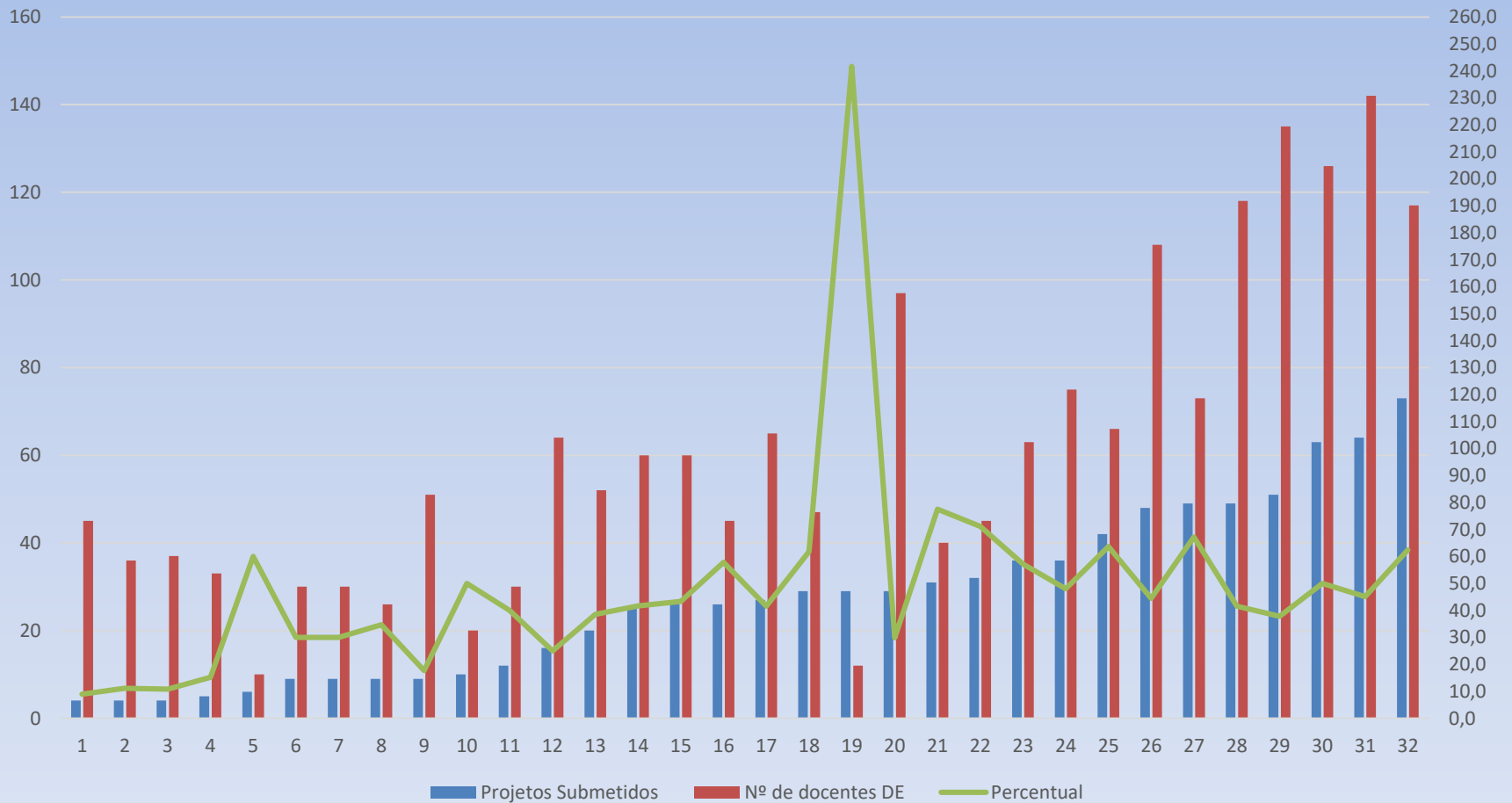



**Boas festas e um ano novo melhor que 2019**